

# AI2418

Revisão 10/2020

mediclinics

**CABIDE DUPLO DE PAREDE**  
Série HARMONIA

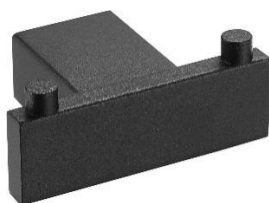

**AI2418B**  
Acabamento Preto



**AI2418C**  
Acabamento Brilhante

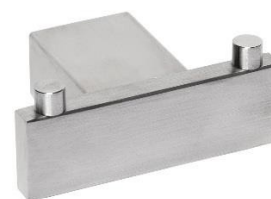

**AI2418CS**  
Acabamento Escovado

## DESCRIÇÃO

Cabide duplo de parede, 1 ponto de fixação (oculta), fabricado em  **aço inoxidável AISI 304 da série HARMONIA da MEDICLINICS**. Composto por peça frontal em tubo de secção rectangular (inclui dois topos nas extremidades superiores), suporte de fixação à parede com secção rectangular unidos ao frontal por perno roscado e porca, peça interior de fixação à parede em alumínio e parafuso de fixação e montagem oculta na parede. **Tudo em aço inoxidável AISI 304 (excepto peça interior de fixação à parede)**.

Três acabamentos disponíveis:  
(B) Preto (C) Brilhante (CS) escovado

## DIMENSÕES

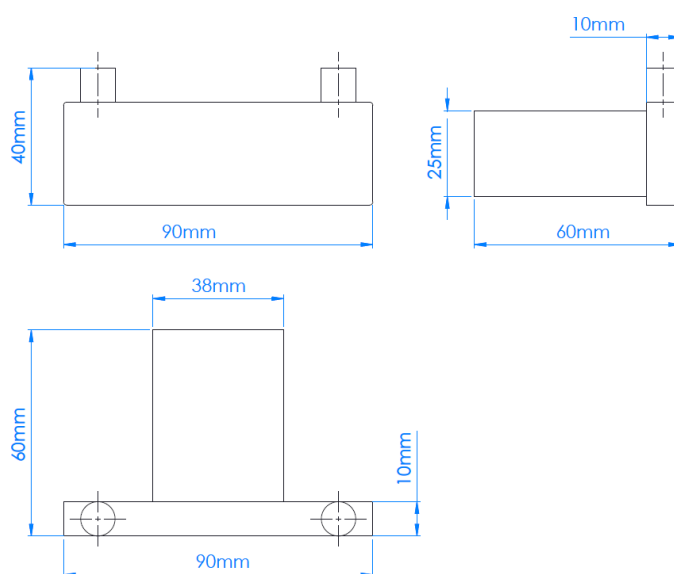

Dimensões: +/- 4%

## CERTIFICADOS E HOMOLOGAÇÕES

Mediclinics S.A. é uma empresa certificada ISO 9001



## ESPECIFICAÇÕES TÉCNICAS

Dimensões - 60 x 60 x 90 mm

Espessura tubo suporte à parede - 1,0 mm

Peso neto - 200g

A Mediclinics S.A. reserva-se ao direito de efectuar alterações na presente ficha técnica e/ou no produto sem necessidade de comunicação prévia. © Mediclinics S.A.